

Consideraciones para utilizar ezproxy

Sólo considerar cuando se ingresa la primera vez al proxy en el navegador; después ya no tendrá que realizar acción alguna para poder autenticarse para la conexión.

1. Para navegador Explorer:

Se despliega la siguiente pantalla:

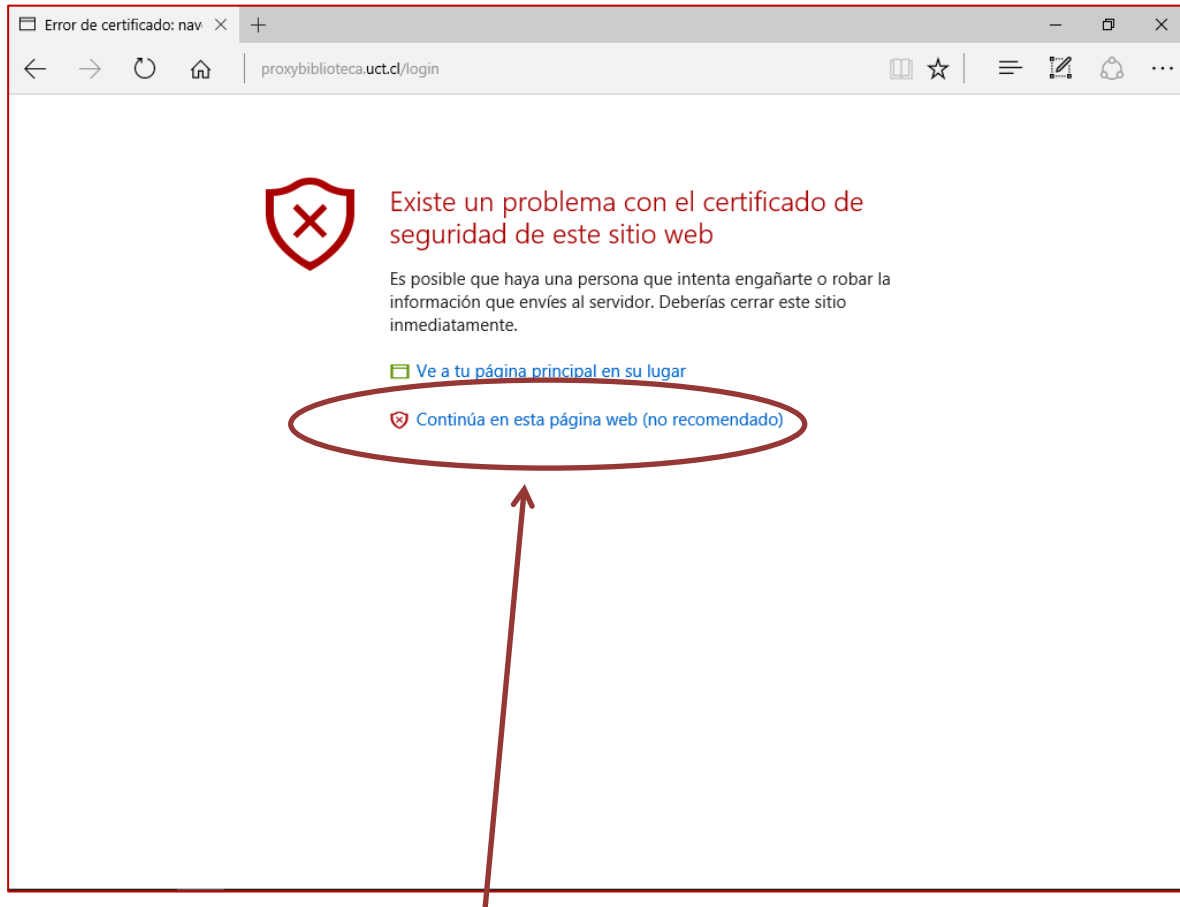

- Hacer click en “Continúa en esta página web (no recomendado)”
- Se despliega la siguiente pantalla, donde ya es posible identificarse

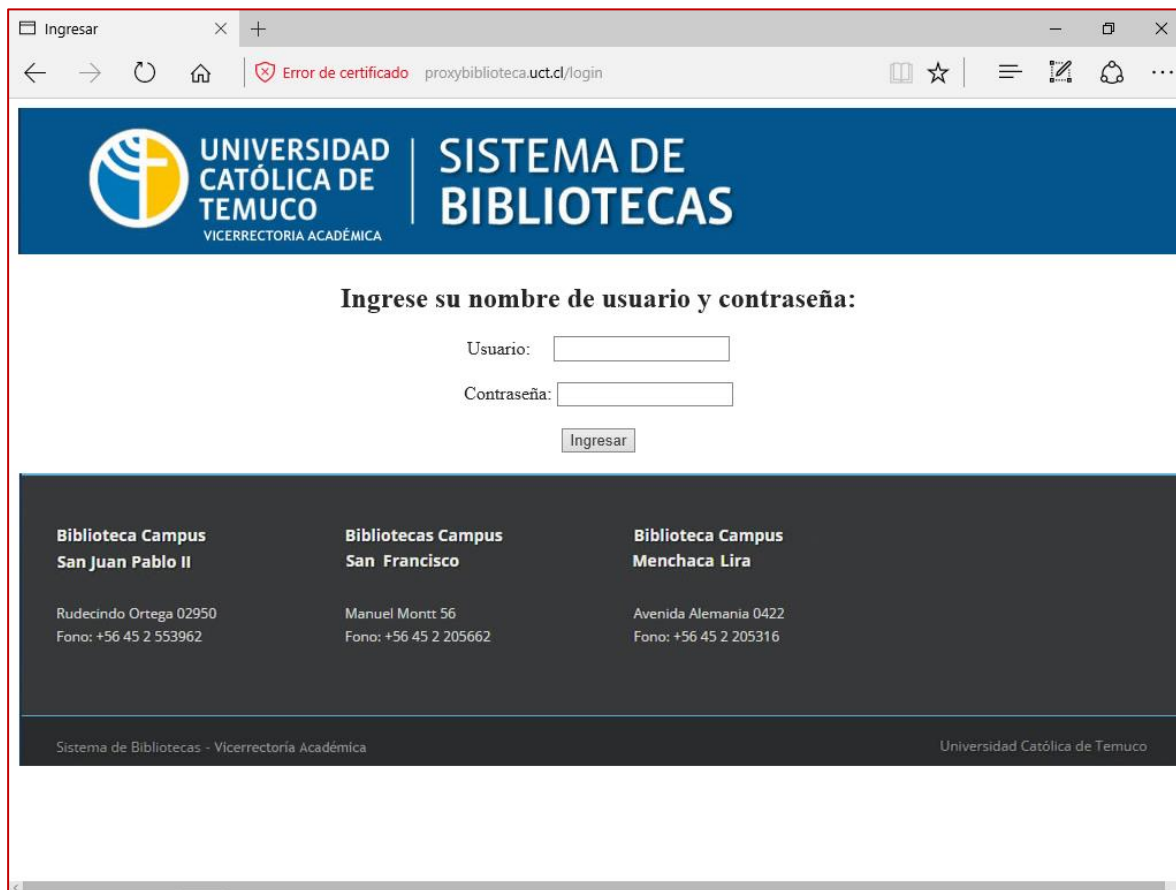

- Ingresar las credenciales para autenticarse , según lo siguiente:
 - Ser funcionario/académico de la UC Temuco; ingresa con correo electrónico institucional y clave del mismo (@uct.cl y @educa.uct.cl):
 - Usuario: usuario@uct.cl o usuario@educa.uct.cl
 - Contraseña: clave correo institucional
 - Ser alumno regular de pregrado de la UC Temuco ; ingresa con Rut sin dígito y clave del portal del estudiante:
 - Usuario: 12345678
 - Contraseña: clave portal del estudiante

2. Para navegador Chrome

Se despliega la siguiente pantalla:

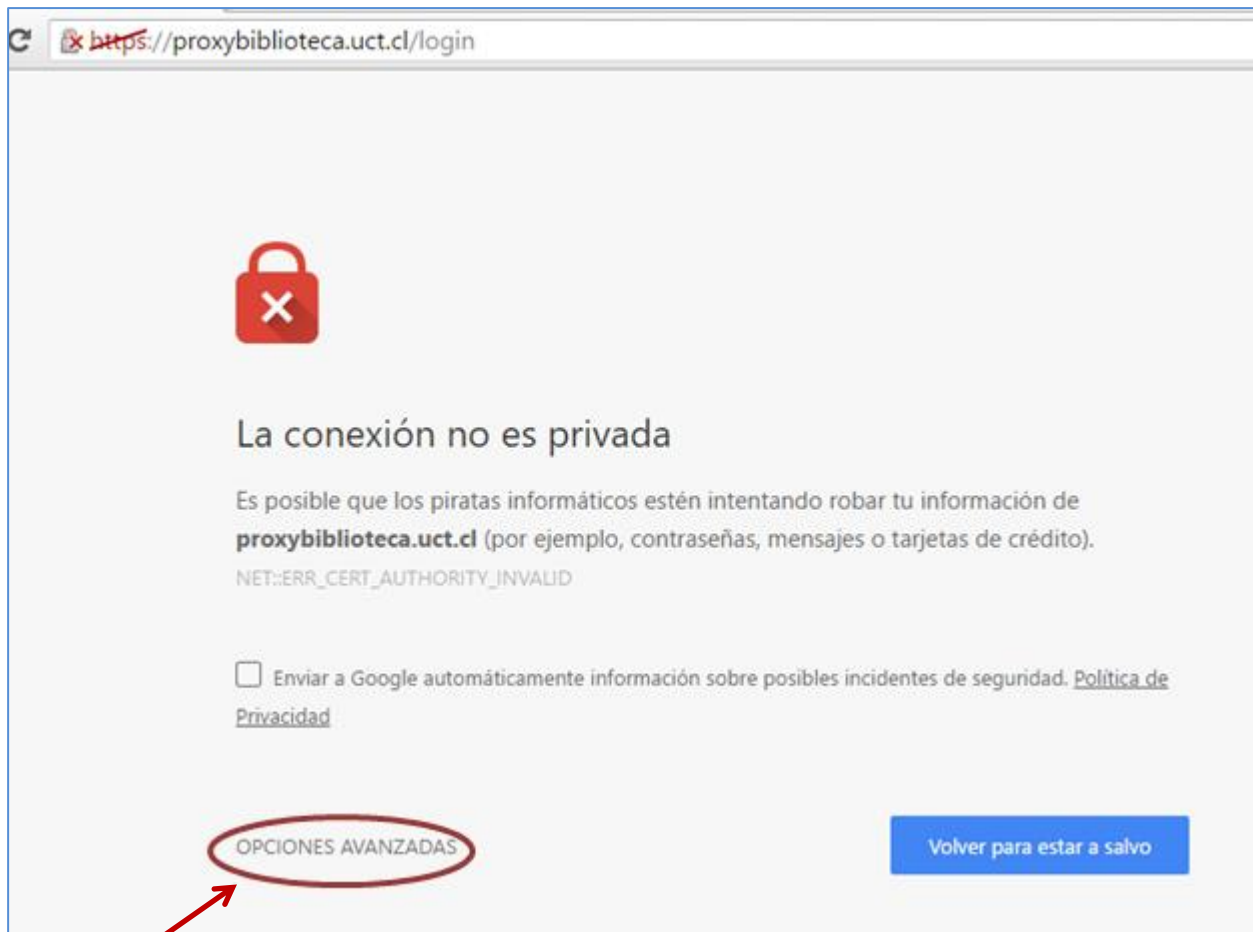

- Click en **OPCIONES AVANZADAS**
- Se despliega la siguiente pantalla:



La conexión no es privada

Es posible que los piratas informáticos estén intentando robar tu información de **proxybiblioteca.uct.cl** (por ejemplo, contraseñas, mensajes o tarjetas de crédito).

NET::ERR_CERT_AUTHORITY_INVALID

Enviar a Google automáticamente información sobre posibles incidentes de seguridad. [Política de Privacidad](#)

[OCULTAR OPCIONES AVANZADAS](#)

[Volver para estar a salvo](#)

Este servidor no ha podido probar que su dominio es **proxybiblioteca.uct.cl**, el sistema operativo de tu ordenador no confía en su certificado de seguridad. Este problema puede deberse a una configuración incorrecta o a que un atacante haya interceptado la conexión.

[Acceder a proxybiblioteca.uct.cl \(sitio no seguro\)](#)

- Click en “[Acceder a proxybiblioteca.uct.cl](#)”
- Se despliega la siguiente pantalla, donde ya es posible identificarse:

Ingresar

<https://proxybiblioteca.uct.cl/login>

 **UNIVERSIDAD CATÓLICA DE TEMUCO**
VICERRECTORÍA ACADÉMICA

SISTEMA DE BIBLIOTECAS

Ingrese su nombre de usuario y contraseña:

Usuario:

Contraseña:

Biblioteca Campus San Juan Pablo II	Bibliotecas Campus San Francisco	Biblioteca Campus Menchaca Lira
Rudecindo Ortega 02950 Fono: +56 45 2 553962	Manuel Montt 56 Fono: +56 45 2 205662	Avenida Alemania 0422 Fono: +56 45 2 205316

Sistema de Bibliotecas - Vicerrectoría Académica

- Ingresar las credenciales para autenticarse , según lo siguiente:
 - Ser funcionario/académico de la UC Temuco; ingresa con correo electrónico institucional y clave del mismo (@uct.cl y @educa.uct.cl):
 - Usuario: usuario@uct.cl o usuario@educa.uct.cl
 - Contraseña: clave correo institucional
 - Ser alumno regular de pregrado de la UC Temuco ; ingresa con Rut sin dígito y clave del portal del estudiante:
 - Usuario: 12345678
 - Contraseña: clave portal del estudiante

3. Para navegador Mozilla Firefox Se despliega la siguiente pantalla:

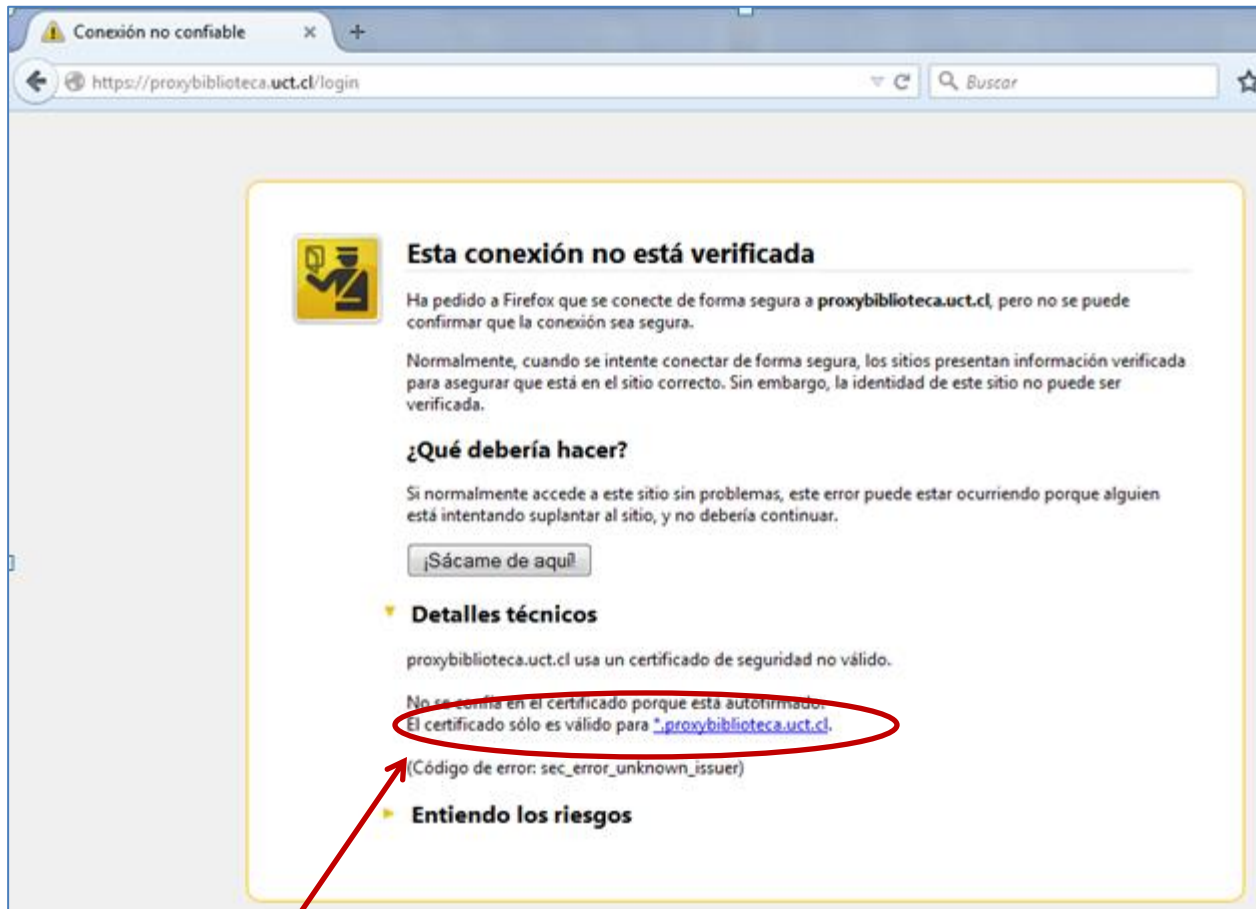

- Click en el certificado
- Aparece la siguiente pantalla:

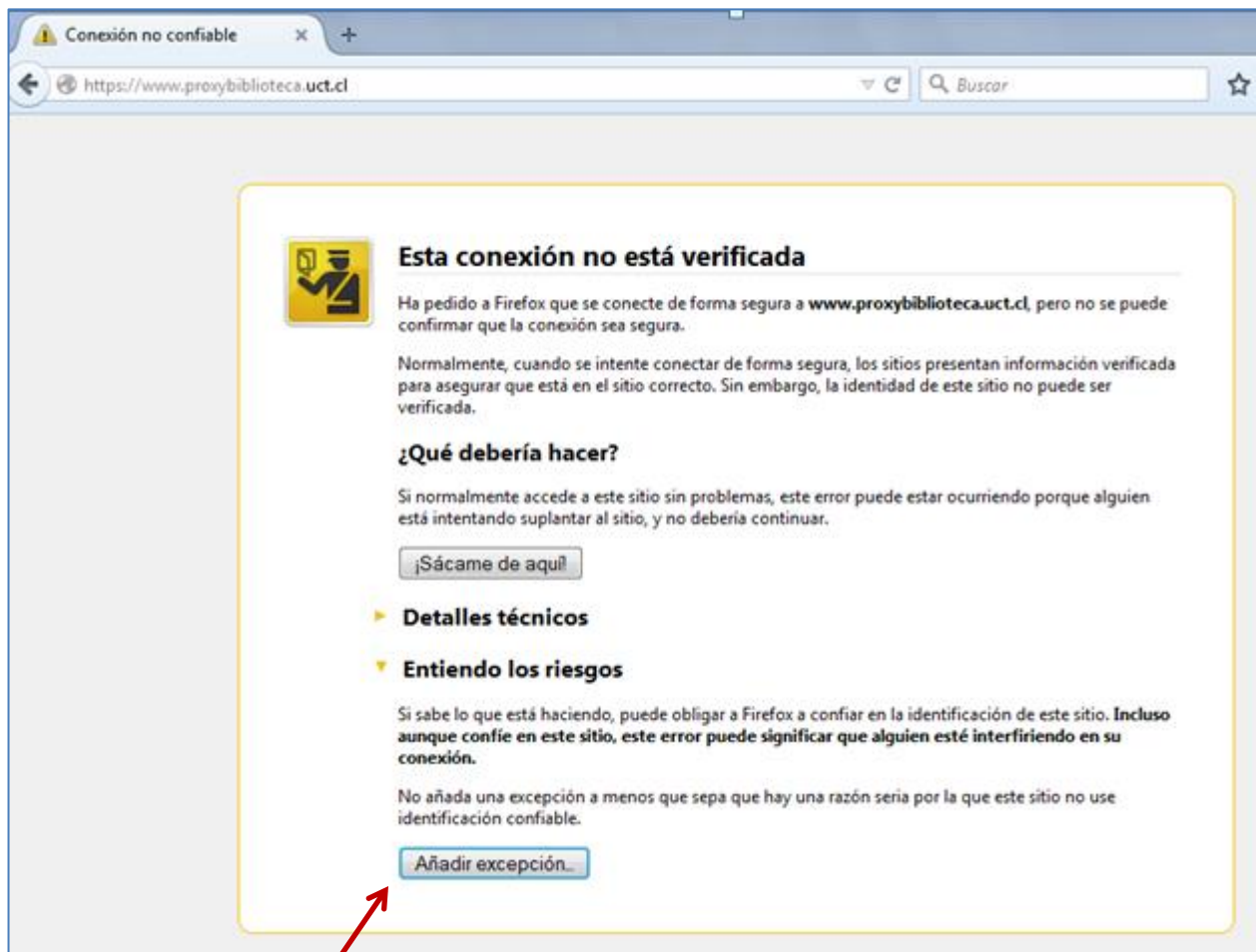

- Click en el botón **Añadir excepción**
- Aparece la siguiente pantalla:

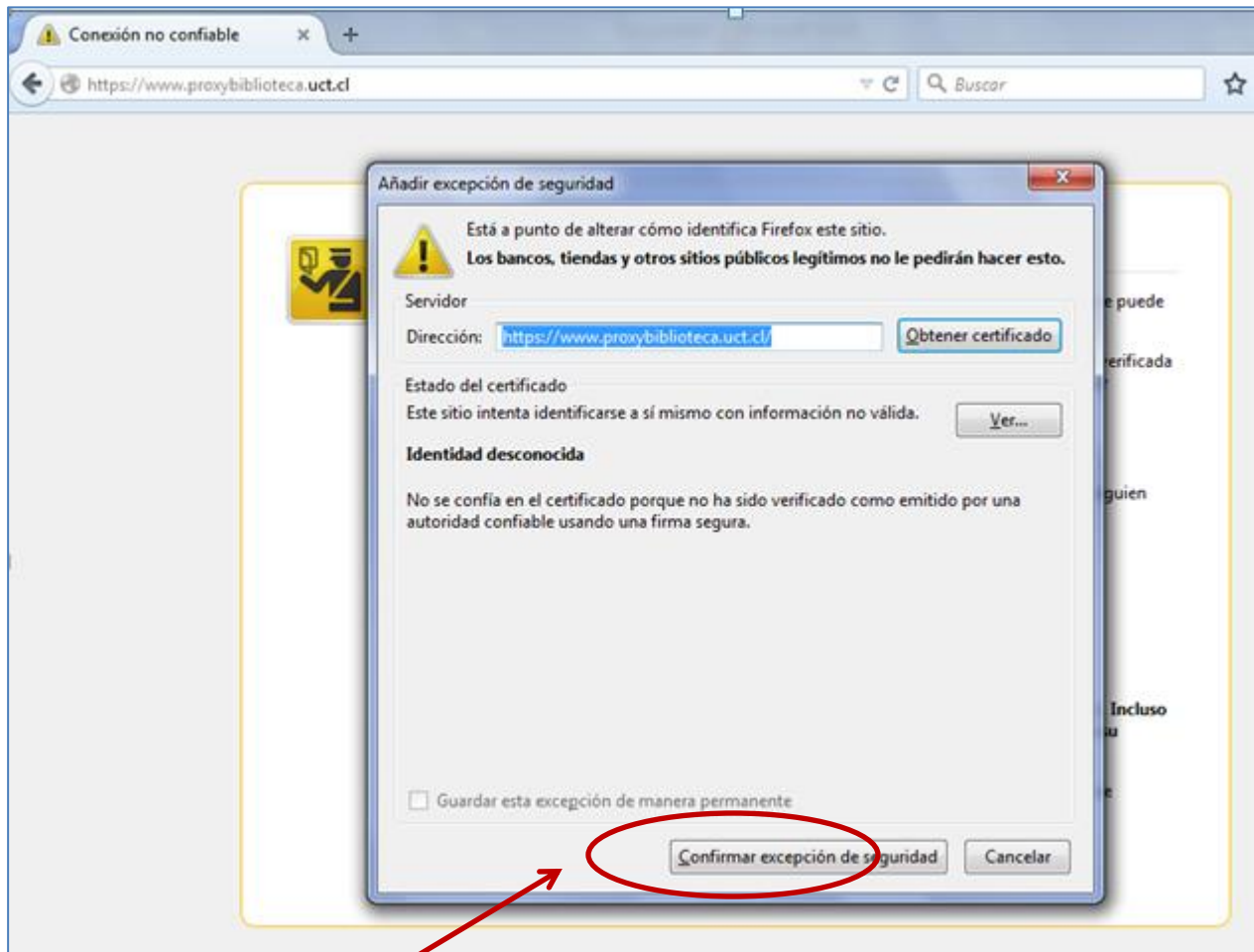

- Finalmente click en el botón **Confirmar excepción de seguridad**
- Aparece la siguiente pantalla:

Ingresar

https://proxybiblioteca.uct.cl/login

 UNIVERSIDAD CATÓLICA DE TEMUCO
VICERRECTORIA ACADÉMICA

SISTEMA DE BIBLIOTECAS

Ingrese su nombre de usuario y contraseña:

Usuario:

Contraseña:

Biblioteca Campus San Juan Pablo II	Bibliotecas Campus San Francisco	Biblioteca Campus Menchaca Lira
Rudecindo Ortega 02950 Fono: +56 45 2 553962	Manuel Montt 56 Fono: +56 45 2 205662	Avenida Alemania 0422 Fono: +56 45 2 205316

Sistema de Bibliotecas - Vicerrectoría Académica

- Ingresar las credenciales para autenticarse , según lo siguiente:
 - Ser funcionario/académico de la UC Temuco; ingresa con correo electrónico institucional y clave del mismo (@uct.cl y @educa.uct.cl):
 - Usuario: usuario@uct.cl o usuario@educa.uct.cl
 - Contraseña: clave correo institucional
 - Ser alumno regular de pregrado de la UC Temuco ; ingresa con Rut sin dígito y clave del portal del estudiante:
 - Usuario: 12345678
 - Contraseña: clave portal del estudiante